



BIO
en NORMANDIE

Gouvernance BIO en Normandie

UNE ASSOCIATION DE PRODUCTEUR·RICE·S

Le Bureau

- **Christophe OSMONT**
Président
christophe_osmont@hotmail.fr | 06 70 57 89 33
- **Justine LERCHE**
Secrétaire
justine@les-jardins-de-la-vallee.fr | 06 41 27 31 82
- **Loïc MADELINE**
Trésorier
labouvetiere@hotmail.fr | 02 22 30 45 54 | 06 22 30 45 54
- **Lucile MAZERON-BERNOUIS**
Trésorière adjointe
lucileetnicolas@hotmail.com | 06 63 17 54 25

Partenaires économiques

- **Vincent ANGER**
Biocer
- **Marie-Laure MAZURIER**
Biolait

Le Conseil d'administration

- **CT Calvados Ouest**
Brigitte POTTIER, Cidricultrice
vergerdesepinettes@gmail.com | 06 88 93 65 08
- **CT Pays d'Auge**
Lucile MAZERON-BERNOUIS, Éleveuse
& activité de paysan-boulangier sur la ferme
lucileetnicolas@hotmail.com | 06 63 17 54 25
- **CT Sud-Manche**
Pascaline LOUVEL, Maraîchère
c.pascaline@lavache.com | 02 14 13 51 08 | 06 71 39 78 25
- **Justine LERCHE, Maraîchère**
justine@les-jardins-de-la-vallee.fr | 06 41 27 31 82
- **CT Centre-Manche**
Christophe OSMONT, Éleveur
& cidriculture, accueil à la ferme
christophe_osmont@hotmail.fr | 06 70 57 89 33
- **Cécile ALLORENT-BRIONNE, Maraîchère**
allorentcec@yahoo.fr | 06 71 98 61 24
- **CT de l'Orne 1**
Loïc MADELINE, Éleveur
labouvetiere@hotmail.fr | 02 22 30 45 54 | 06 22 30 45 54
- **CT Seine-Maritime**
Stéphanie MAERTENS, Maraîchère
sceadutulipier@gmail.com | 06 29 92 12 62
- **Raoul LETURCQ,**
leturcqraoul@gmail.com | 07 54 38 38 33
- **Mandats vacants**
• CT Cotentin | CT Orne 2 | CT de l'Eure

Organigramme BIO en Normandie

COMMUNICATION

- Chargé de communication
- Assistant communication

ADMINISTRATIF & FINANCIER

- Responsable administratif et financier
- Assistant comptable
- Assistant administratif

INSTALLATION TRANSMISSION

- Conseiller transmission

CA & BUREAU

COORDINATION

- Coordinateur

TERRITOIRES

- Conseillers territoires et transition agricole

PRODUCTION

- Chargé de mission agroécologie et installation
- Conseillers maraîchage
- Conseiller grandes cultures
- Conseillers élevage
- Conseiller polyculture-élevage

STRUCTURATION DE FILIÈRE

- Conseiller filières
- Chargés de mission circuits courts
- Conseiller circuits courts
- Chargé de mission en restauration collective
- Conseiller restauration collective



BIO
en NORMANDIE

TROMBINOSCOPE BIO NORMAND

L'ÉQUIPE SALARIÉE DE BIO EN NORMANDIE

1 Val de Reuil

Siège social | Pôle d'Agriculture Biologique des Hauts Prés
1 voie des Vendaises | Parc d'Activités du Vauvray | 27100 VAL DE REUIL

2 Louvigny

2 bis Longue vue des Astronomes | 14111 LOUVIGNY

T. 02 32 09 01 60 | M. contact@bio-normandie.org

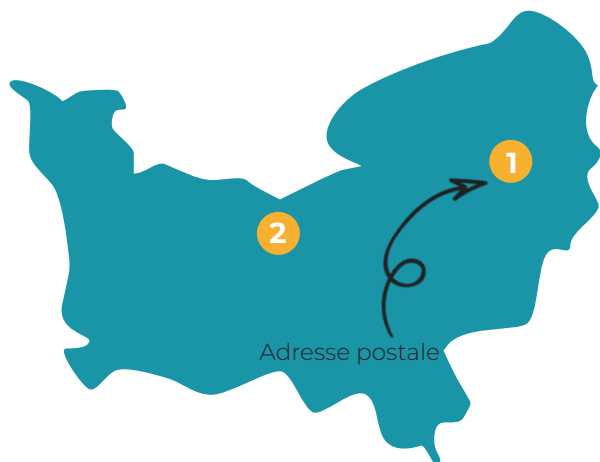

COORDINATION

2



Claire BOUDEAU-BLANCHARD

T. 06 08 95 94 73
cboudeau-blanchard@bio-normandie.org
Coordinatrice

INSTALLATION-TRANSMISSION

2



Emilie DRILLET

T. 06 99 78 38 66
edrillet@bio-normandie.org
Conseillère transmission

PRODUCTION

2



Laura VINCENT-CABOUD

T. 06 99 78 59 26
lvincentcaboud@bio-normandie.org
Chargée de mission agroécologie & installation

2



Cécile ANANOUH

T. 07 49 38 96 20
cananouh@bio-normandie.org
Conseillère maraîchage

1



Fabien BOCQUET

T. 06 52 04 43 58
fbocquet@bio-normandie.org
Conseiller maraîchage

2



Benoît COIFFIER

T. 07 49 07 80 29
bcoiffier@bio-normandie.org
Conseiller grandes cultures

1



Simon GODARD

T. 06 02 38 90 95
sgodard@bio-normandie.org
Conseiller polycultures élevages

2



Virginie PARRAIN

T. 06 35 71 76 37
vparrain@bio-normandie.org
Conseillère élevage

2



Alexandre ROUX

T. 07 49 10 66 38
aroux@bio-normandie.org
Conseiller élevage

STRUCTURATION DE FILIÈRE

2



Gaëtan LESAGE

T. 07 82 32 09 79
glesage@bio-normandie.org
Conseiller filières

2



Caroline PARIS

T. 06 99 78 46 57
cparis@bio-normandie.org
Chargé de mission circuits courts

1



Florine LEVEN

T. 06 95 75 69 47
fleven@bio-normandie.org
Conseillère circuits courts

1



Marie THOMASSIN

T. 06 51 29 94 85
mthomassin@bio-normandie.org
Chargée de mission restauration collective

2



Gladys LEGALLOIS

T. 06 02 37 56 62
glegallois@bio-normandie.org
Conseillère restauration collective

2

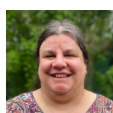

Stéphanie HEUZÉ

T. 07 81 40 37 07
sheuze@bio-normandie.org
Chargée de mission circuits courts

TERRITOIRES

2



Héloïse BILLOT

T. 06 95 29 95 89
hbillot@bio-normandie.org
Conseillère territoires & transition agricole

1



Étienne GAILLARD

T. 07 49 29 32 90
egaillard@bio-normandie.org
Conseiller territoires & transition agricole

ADMINISTRATIF & FINANCIER

1



Mélik OULDAMAR

T. 02 32 09 01 61 | 06 95 49 23 86
mouldamar@bio-normandie.org
Responsable administratif & financier

1



Virginie ARRONDELLE

T. 02 32 09 01 60 | 06 99 78 52 92
varrondelle@bio-normandie.org
Assistante administrative

1



Fabienne CHAKROUN

T. 02 32 09 01 69 | 06 99 78 57 39
compta@bio-normandie.org
Assistante comptabilité

1

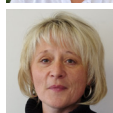

Carole MÉLAMPE

T. 02 32 09 01 69
cmelampe@bio-normandie.org
Assistante comptabilité

COMMUNICATION

2



Camille FERCHAUD

T. 02 58 09 00 70
cferchaud@bio-normandie.org
Chargée de communication

2

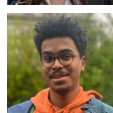

Léo BOURLIER

communication@bio-normandie.org
Assistant communication junior