



BIO
en NORMANDIE

Gouvernance BIO en NORMANDIE

UNE ASSOCIATION DE PRODUCTEUR·RICE·S

Le Bureau

- **Christophe OSMONT**
Président
christophe_osmont@hotmail.fr | 06 70 57 89 33
- **Justine LERCHE**
Secrétaire
justine@les-jardins-de-la-vallee.fr | 06 41 27 31 82
- **Loïc MADELINE**
Trésorier
labouvetiere@hotmail.fr | 02 22 30 45 54 | 06 22 30 45 54
- **Lucile MAZERON-BERNOUIS**
Trésorière adjointe
lucileetnicolas@hotmail.com | 06 63 17 54 25

Partenaires économiques

- **Vincent ANGER**
Biocer
- **Marie-Laure MAZURIER**
Biolait

FONCTIONNEMENT BIO en NORMANDIE

3 PÔLES :

Pôle

TECHNIQUES DE PRODUCTION

- Élevage
- Grandes cultures
- Maraîchage
- Polyculture
- Expérimentation

Pôle

DÉVELOPPEMENT

- Circuits courts
- Filières
- RHD
- Territoires
- Transmission

Pôle

SUPPORT

- Coordination
- Administratif et financier
- Comptabilité
- Communication
- Secrétariat

Le Conseil d'administration

- **CT Calvados Ouest**
Brigitte POTTIER, Cidricultrice
vergerdesepinettes@gmail.com | 06 88 93 65 08
Lucile MAZERON-BERNOUIS, Éleveuse
& activité de paysan-boulangier sur la ferme
lucileetnicolas@hotmail.com | 06 63 17 54 25
- **CT Sud-Manche**
Pascaline LOUVEL, Maraîchère
c.pascaline@lavache.com | 02 14 13 51 08 | 06 71 39 78 25
Justine LERCHE, Maraîchère
justine@les-jardins-de-la-vallee.fr | 06 41 27 31 82
- **CT Centre-Manche**
Christophe OSMONT, Éleveur
& cidriculture, accueil à la ferme
christophe_osmont@hotmail.fr | 06 70 57 89 33
Cécile ALLORENT-BRIONNE, Maraîchère
allorentcec@yahoo.fr | 06 71 98 61 24
- **CT Cotentin**
Gilles DUCHEMIN, Éleveur
gaecduthielley@gmail.com | 06 81 33 69 77
- **CT de l'Orne 1**
Loïc MADELINE, Éleveur
labouvetiere@hotmail.fr | 02 22 30 45 54 | 06 22 30 45 54
- **CT Seine-Maritime**
Stéphanie MAERTENS, Maraîchère
sceadutulipier@gmail.com | 06 29 92 12 62
- **Mandats vacants :**
CT Pays d'Auge | CT Orne 2 | CT de l'Eure

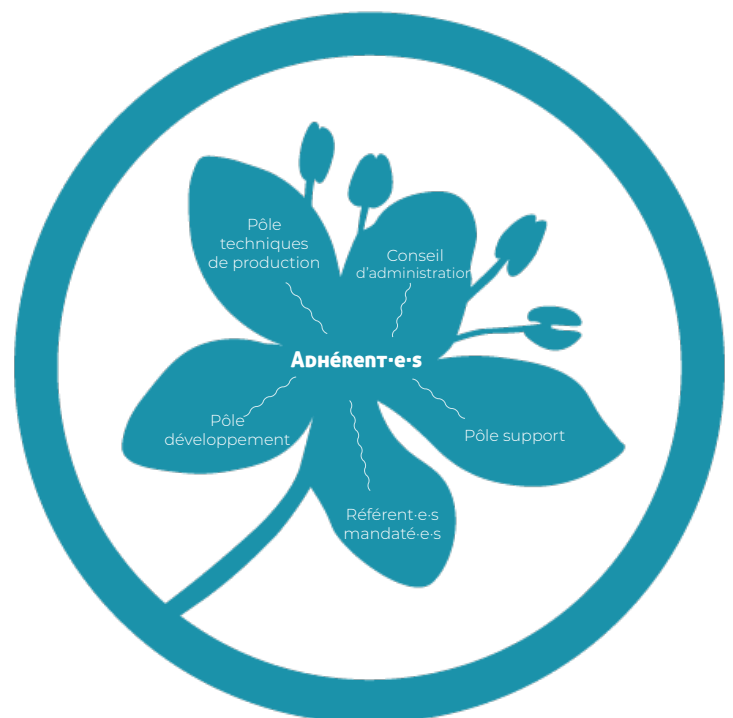



BIO
en NORMANDIE

TROMBINOSCOPE BIO NORMAND

L'ÉQUIPE SALARIÉE DE BIO EN NORMANDIE

1 Val de Reuil

Siège social | Pôle d'Agriculture Biologique des Hauts Prés | 1 voie des Vendaises
| Parc d'Activités du Vauvray | 27100 VAL DE REUIL

2 Louvigny

2 bis Longue vue des Astronomes | 14111 LOUVIGNY
T. 02 32 09 01 60 | M. contact@bio-normandie.org



Pôle développement

2



Héloïse BILLOT

T. 06 95 29 95 89
hbillot@bio-normandie.org

Conseillère territoires & transition agricole

2



Emilie DRILLET

T. 02 58 09 00 75 | 06 99 78 38 66
edrillet@bio-normandie.org

Chargée de mission transmission des fermes bio

1

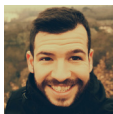

Grégory FOUCAULT

T. 02 32 09 01 67 | 06 99 78 37 92
gfoucault@bio-normandie.org

Chargé de mission filières

2

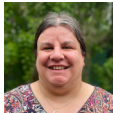

Stéphanie HEUZÉ

T. 07 81 40 37 07
sheuze@bio-normandie.org

Conseillère restauration collective & circuits courts

2



Elise LANDAIS

T. 07 83 51 77 01
evenementbio@bio-normandie.org

Animatrice Fête de la Bio 2022

2



Gladys LEGALLOIS

T. 02 58 09 00 72
glegallois@bio-normandie.org

Conseillère restauration hors domicile

2



Gaëtan LESAGE

T. 07 82 32 09 79
glesage@bio-normandie.org

Chargé de mission filières et dynamique territoriale

1



Florine LEVEN

T. 02 32 09 01 62 | 06 95 75 69 47
fleven@bio-normandie.org

Conseillère restauration hors domicile & circuits courts

2



Caroline PARIS

T. 02 58 09 00 71 | 06 99 78 46 57
cparis@bio-normandie.org

Chargée de mission en circuits courts

1



Olivia ROUZIERE-BEAULIEU

T. 02 32 09 01 65 | 07 49 29 32 90
orouzierebeaulieu@bio-normandie.org

Conseillère territoires & transition agricole

1



Marie THOMASSIN

T. 02 32 09 01 63 | 06 51 29 94 85
mthomassin@bio-normandie.org

Conseillère restauration collective

Pôle techniques de production

2



Cécile ANANOUH

T. 02 58 09 00 73 | 07 49 38 96 20
cananouh@bio-normandie.org

Conseillère technique maraîchage

1



Fabien BOCQUET

T. 02 32 09 01 64 | 06 52 04 43 58
fbocquet@bio-normandie.org

Conseiller technique maraîchage

2



Benoît COIFFIER

T. 02 58 09 00 77 | 07 49 07 80 29
bcoiffier@bio-normandie.org

Conseiller technique grandes cultures

1



Simon GODARD

T. 02 32 09 01 66 | 06 02 38 90 95
sgodard@bio-normandie.org

Conseiller technique polyculture-élevage

2



Virginie PARRAIN

T. 06 35 71 76 37
vparrain@bio-normandie.org

Conseillère technique élevage

2



Alexandre ROUX

T. 07 49 10 66 38
aroux@bio-normandie.org

Conseiller technique élevage

2

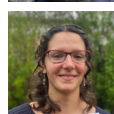

Laura VINCENT-CABOUD

T. 06 99 78 59 26
lvincencaboud@bio-normandie.org

Chargée de valorisation des pratiques agroécologiques et des projets installation

Pôle support

1



Virginie ARRONDELLE

T. 02 32 09 01 60
varrondelle@bio-normandie.org

Secrétaire et gestionnaire administrative des dossiers de formation

2



Claire BOUDEAU-BLANCHARD

T. 02 58 09 00 74 | 06 08 95 94 73
cboudeau-blanchard@bio-normandie.org

Coordinatrice

2

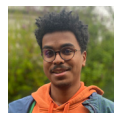

Léo BOURLIER

communication@bio-normandie.org

Assistant communication junior

2

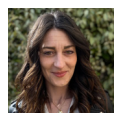

Camille FERCHAUD

T. 02 58 09 00 70
cferchaud@bio-normandie.org

Chargée de communication

1



Carole MÉLAMPE | Congé*

T. 02 32 09 01 69
cmelampe@bio-normandie.org

Assistante comptabilité

1



Mélik OULAMAR

T. 02 32 09 01 61 | 06 95 49 23 86
mouldamar@bio-normandie.org

Responsable administratif et financier